



RECOMENDACIONES INTIA OLIVOS. CAMPAÑA 2026

POLILLA DEL OLIVO *Prays oleae*

GENERACIÓN ANTÓFAGA

ZONA SUR

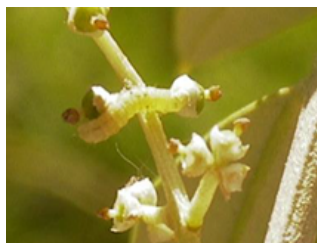

Se ha alcanzado el pico de vuelo de los adultos que realizan las puestas en los botones florales del olivo. Estas puestas dan inicio a la generación antófaga. Las orugas afectarán a las flores penetrando en el botón floral y se alimentarán de las anteras y del estigma. Los daños son variables en función del nivel de plaga y de la cantidad de flor.

Este tratamiento se recomienda solo en caso de haber detectado problemas en la campaña anterior o haber poca muestra de flor en la parcela. Las aplicaciones se realizarán antes de floración. La presencia de cubiertas vegetales o vegetación entre los límites de la parcela aumenta la presencia de enemigos naturales que favorece el control natural de la plaga.

A la hora de elegir el producto a utilizar hay que tener en cuenta el número máximo de aplicaciones por campaña (materia activa y producto comercial) de cara al control de otras plagas que afectan al cultivo.

Materia activa %	N. comercial	Dosis	NºApl	Int	G.Q.	Z.N.T.
b. thuringiensis (1)	Varios	----	----		11 A	
acetamiprid-20	Epik	0,25 kg/ha	2	14	4A	40
acetamiprid-20	Acemur sp	0,25 kg/ha	1	--	4A	20*
ciantraniliprol	Exirel	0,2 l/ha	2	7		10
Piretroides						
cipermetrin 0,35	Saditrina ULV Micro	0,86 l/ha	1	--	3	15/5*
cipermetrin 5	Cythrin 50 EC	0,8-1 l/ha	2	10	3	50/20*
cipermetrin 10	Cythrin 100 EC	0,3 l/ha	1	--	3	50/20*
deltametrin 1,57	Meteor	0,08-0,09 %	3	7-14	3	20/10*
deltametrin 2,5	Varios (2)	Consultar			3	
deltametrin 10	Decis Expert	0,075-0,125 l/ha	1	1	3	30
etofenprox 28,75	Shark/Trebon	max 0,125 l/ha	2	10-60	3	20*
lambda cihalotrin 1,5	KarateZeon+1,5	1,3 l/ha	1	--	3	40/10*
lambda cihalotrin 1,5	Karate 1,5 CS	1,4 l/ha	2	14	3	30
lambda cihalotrin 2,5	Lamdex ...	0,04-0,08 %	1	--	3	75
lambda cihalotrin 5	Kaiso Sorbie	0,15 kg/ha	1	--	3	30*
lambda cihalotrin 10	KarateZeon/Atrapa/Aikido/ Lambdastar/ Kendo	Consultar	1	--	3	50-75

NOTAS: Nº Apl: nº máximo de aplicaciones por campaña **G.Q.:** Grupo Químico **Z.N.T.:** Zona No Trata al agua (Spe 3) Distancia en metros a los cauces de agua, (*) con boquillas de reducción de deriva.

(1) En agricultura ecológica. Consultar nombre comercial y condiciones de aplicación. Tratar con 25-50% flores abiertas, desde eclosión de huevos. (2) Consultar nombres comerciales y condiciones de aplicación.

Más información: <https://estacionavisos.agrointegra.intiasa.es>